

Piano Strutturale

QUADRO CONOSCITIVO

ANALISI DELLE RISORSE ATTREZZATURE PUBBLICHE E DI INTERESSE PUBBLICO

Individuazione delle proprietà pubbliche

Redazione
UFFICIO DI PIANO REGOLATORE

**RESPONSABILE DEL PROGETTO
E RESPONSABILE TECNICO
DEL PROCEDIMENTO**
Arch. MARINELLA GIANNINI
Ingegnere libero professionista

**RESPONSABILE DEL
SISTEMA INFORMATIVO**
Arch. STEFANIA VIANI

GRUPPO OPERATIVO
Arch. SANDRO GIOVINI
Arch. LAURA ZAVANTI
Geom. MARCO SARACINI
Geom. PATRIZIA SCOC
Geom. BARBARA STAMAGNI

GARANTE DELL'INFORMAZIONE
Dott. PIERLUIGI FABILI

**SINDACO E ASSESSORE
ALL'URBANISTICA
E RESPONSABILE TECNICO
DEL PROCEDIMENTO**
Dott. EMANUELE RACHINI

PROGETTISTI
Arch. DANIELO GIANNINI
Arch. ROBERTO VERCELLI

CONSULENTI ESTERNI
Dott. GIAN MICHELE SANI
TERRA & CIPRIÈ
Studio

Dott. FIORENZO GIULI
Arch. PIETRO GIULI
Società Consorzio
FAGUE project snc coop
Società Consorzio

CONSULENTI INTERNI
Dott. PAOLO GIULI
Arch. BRUNO GALLIGLIA
Società Consorzio

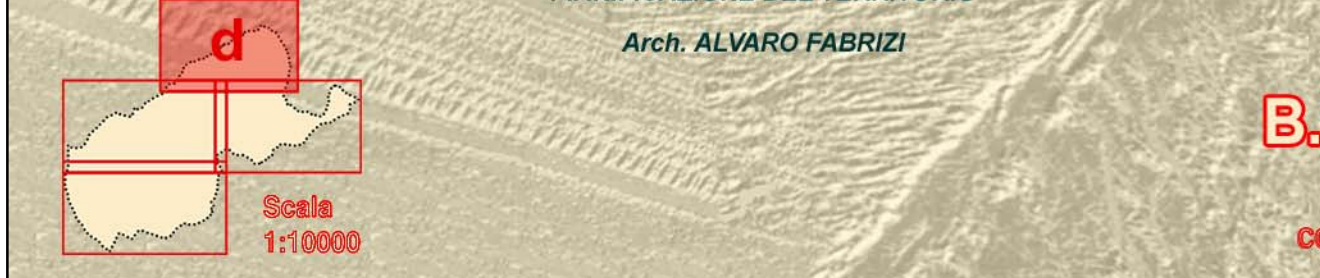

Legenda

Indicazione delle funzioni

- ambulatori
- canile
- casa cantoniera
- case popolari
- centro civico
- cimitero
- depuratore
- impianto sportivo
- matatoio
- mostre e convegni
- museo-biblioteca
- ospedale
- palestra
- piscina
- potabilizzazione
- scuola
- serbatoio acquedotto
- terme
- uffici pubblici
- vigili del fuoco
- altro
- terreni di proprietà comunale

Individuazione delle proprietà

- edificio di proprietà comunale
- edificio di proprietà provinciale
- edificio di proprietà della USL 8

Carta Tecnica Regionale

- limite regionale
- limite provinciale
- limite comunale
- lago, invaso
- area idrica
- corso d'acqua



Proprietà pubbliche